

Guatemala, 30 de noviembre del 2015.

Informe: 11-2015.

Arquitecto
José Luis Menéndez Ronquillo
Viceministro del Patrimonio Cultural y Natural
Su Despacho.

Estimado Arquitecto:

De la manera más atenta me dirijo a usted con el propósito de presentarle mi informe de actividades mensuales conforme a lo estipulado en el **Contrato Administrativo por Servicios Profesionales Número 7-2015, aprobado mediante el Acuerdo Ministerial Número, 16-2015, correspondiente al mes de noviembre del año 2015, y para el cobro de mis honorarios estoy presentando la factura número de serie "B" y correlativo 000006.**

Actividades Realizadas:

1. Excavaciones e investigaciones arqueológicas en la estructura C.9, sub. 3, que se encuentra en el interior del túnel de saqueo de la fachada oeste del edificio C.9, del sitio arqueológico Naranjo Sa`aal.
2. Destapado y relleno en la entrada al túnel de saqueo de la fachada oeste del edificio C.9, de la Acrópolis Este del sitio arqueológico Naranjo Sa`aal
3. Excavaciones e investigaciones arqueológicas en el pódium recinto de la terraza 2, que se encuentra en la fachada oeste del edificio C.9, del sitio arqueológico Naranjo Sa`aal

4. Relleno de las excavaciones e investigaciones arqueológicas en la fachada oeste del edificio C.9, del sitio arqueológico Naranjo Sa`aal.

Resultados Obtenidos:

1. Se realizaron 5.99 metros cuadrado de excavación en la base del primer escalón de la escalinata central de la fachada oeste de la estructura C.9, sub. 3, Se siguió la primera grada hacia el sur. Dicha escalinata es remetida y aparentemente es la escalinata principal central del edificio C.9, sub. 3. A 7 metros de la orilla norte hacia el sur se localizó la estela No. 50, la cual encuentra en proceso de investigación. De esta estela solo se conoce parte del sector norte y



parte de la base del sector oeste o sea el frente de la estela. Como se encuentra en proceso de descubrirla totalmente, hasta el momento no sabemos si presenta algún diseño importante.

2. Se destaparon 5 metros lineales de relleno en la entrada al túnel y se realizaron 5 metros lineales de rellenos de piedras y tierra en la entrada al túnel de saqueo de la fachada oeste del edificio C.9, de la Acrópolis oeste. Esto con la finalidad de resguardarlo y evitar algún tipo de vandalismo.

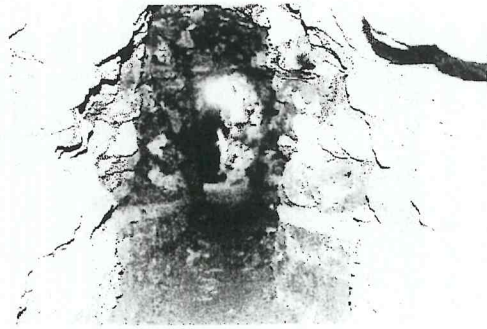

3. Se realizaron 3.50 metros cuadrados de investigaciones arqueológicas en el pódiom recinto de la segunda terraza de la fachada oeste del edificio C.9. En esta oportunidad se documentaron escalones que se encuentra relacionados a remodelaciones del periodo clásico terminal que le hacen en el periodo prehispánico al edificio C.9. Al parecer el pódiom recinto corresponde a la última ocupación del edificio. Sin embargo estas excavaciones se encuentran en proceso de investigación y será hasta el próximo año que se defina bien las características arquitectónicas del pódiom recinto.

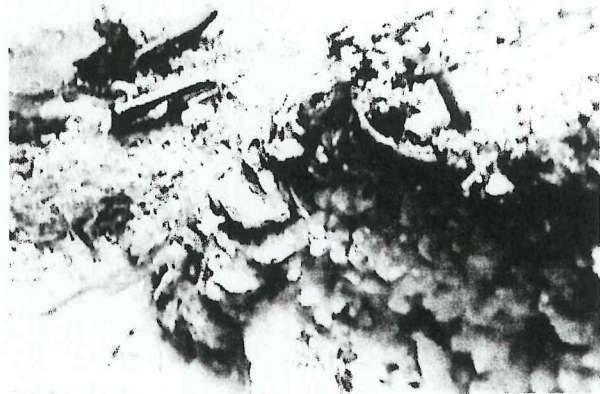

4. Se rellenaron las excavaciones arqueológicas en la fachada oeste del edificio C.9. En esta oportunidad se rellenaron 15 metros cuadrados en los muros de la base de la fachada oeste del edificio C.9. Esto incluye trincheras de los laterales de la escalinata y los muros de la base de la escalinata monumental.



Fredy Antonio Ramírez-Baldizón

Alexander Reyes González
COORDINADOR ADMINISTRATIVO a.i.
Departamento de Conservación y Rescate
de Sitios Arqueológicos Prehispánicos
IDAEH - DGPCN

Vo.Bo.